

# 30 JPS magazín

## ZAŽIJTE OPRAVDOVÝ LUXUS

Nová stomatologická  
souprava Dentsply  
Sirona Axano



- › Rozhovor s majiteli k 30. výročí společnosti.
- › Přejechod na 3D tisk – zkušenosti z praxe.



KVĚTEN–SRPEN 2023  
INFOLINKA: 800 111 577, WWW.JPS.CZ

# Nová stomatologická souprava Axano

Dentsply  
Sirona



## Panel lékaře

- Boční vedení panelu lékaře s motorizovaným pojezdem
- Až 6+2 nástroje na panelu lékaře
- Integrovaný endodontický modul s apexlokátorem
- Integrovaný implantologický modul s peristaltickou pumpou

## Pohodlí pacienta

- Masážní funkce křesla
- Nastavitelná bederní podložka

## Ergonomie

- Bezdrátový nožní pedál
- Axano vám automaticky umístí pacienta do vaší pracovní výšky bez ohledu na to, zda se jedná o drobnou ženu či vysokého muže
- Motorizovaná hlavová opěrka
- Motorizované plivátko
- Ambientní osvětlení, které mění barvu na základě zvoleného módu ošetření

## Hygienické systémy

- Adaptéry na proplach nástrojů a sacích hadic
- Nepřetržitě dávkování dezinfekce do vodního okruhu

## Multimédia a RTG

- Intraorální kamera SiroCam AF+
- Sivision monitor
- Intraorální rentgen Heliodont Plus

## V magazínu najdete...

Dentsply Sirona Axano.....	2
Rozhovor s majiteli JPS k 30. výročí společnosti.....	4

### AKADEMIE

Ohlédnutí za seminářem	
Chirurgie parodontu a slizniční onemocnění.....	6
Pozvánka na seminář do Brna.....	7
Pozvánka na stomatologický víkend do Valeče.....	8
Pozvánka na seminář do Jihlavy.....	13
Hvězdy implantologie a augmentačních postupů II.....	31
Aktuální seznam akcí.....	32

### DENTÁL

GC.....	9
3M.....	10
Dentsply Sirona.....	11

### PROFYLAXE

Biorepair.....	12
----------------	----

### TECHNIKA

Novinky u stomatologických souprav Anthos.....	14
Dentální mikroskop Leica.....	15
Rozhovor s MDDr. Martinem Šrubařem.....	16

### IMPLANTOLOGIE

Pozvánka na praktický workshop	
s DDr. Saschou Vírníkem.....	17
DS PrimeTaper™ protetický postup – kazuistika.....	18
Rehabilitace pravého horního středního řezáku	
po traumatické fraktuře kořene – kazuistika.....	20
Geistlich Fibro-Gide®.....	22
Frios; Pozvánky na implantologické akce.....	23

### ORTODONCIE

Gemini zámek.....	24
Rozhovor s MUDr. Bohumílou Horákovou Strakovou.....	25
Ohlédnutí za SOS 2023 a workshopem o digitalizaci.....	27
Reasons to Smile – inzerce v anličině.....	28
Program PRVOOBJEDNÁVKA.....	29
3M – nabídka produktů.....	30

## Slovo úvodem

Květen... Tento měsíc mám opravdu hodně ráda. Jako kdyby se mi energie vlila do žil a já si teprve začala rok pořádně užívat. A protože nás to tak má víc, rozhodli jsme se právě v květnu uspořádat oslavu 30. výročí založení společnosti JPS v divadle Viola. A jsem přesvědčena, že je opravdu co slavit.



Není toho málo, co společnost dokázala za 30 let své existence. Znova jsem si to uvědomila, když jsme ve spolupráci se Stomateamem vyzpovídali naše tři majitele. Rozhovor s nimi najdete v tomto vydání magazínu.

JPS vždy uváděla na trh novinky, a proto jsem ráda, že vám nyní můžeme představit novou stomatologickou soupravu, která poskytuje skutečný luxus. Další novinku, tentokrát v oblasti vzdělávání, již přinesla Akademie. Byla to přednáška s úžasnými dámami: MUDr. Danou Sieglou a MUDr. Markétou Libánskou. Plný sál a kladné ohlasy účastníků nás přímo vybídli k vypsání dalšího termínu hned na podzim. Novinek je ale ještě více, například v červnu přivítáme DDr. Saschu Vírníka. A pokud byste rádi začali s 3D tiskem, ale stále ještě máte obavy, mohlo by vám pomoci přečíst si náš rozhovor s MDDr. Martinem Šrubařem.

Užívejte si jarní energii s námi a nepotkáme-li se v květnu, tak další příležitost je hned v červnu ve Valeči. Věřím, že tu si určitě ujít nenecháte.

Eva Nohejlová

## Magazín JPS

Cena:..... zdarma  
Datum vydání:..... květen 2023

**ŠÉFREDAKTOR:** Ing. Eva Nohejlová, nohejlova@jps.cz

**REDAKČNÍ RADA:** Ing. Jitka Janatková, Ing. Gabriela Parolková, Ing. Marek Matula, Jan Lanna, Ing. Věra Burešová

**GRAFICKÉ ZPRACOVÁNÍ A DESIGN:** GRAFIXON, s. r. o.  
Pod Viaduktem 450/81, Praha 5 – Stodůlky, IČ: 27409473

**PŘEKLADY ČLÁNKŮ:** MUDr. Petr Chramosta, MUDr. Wanda Urbanová

**JAZYKOVÁ KOREKTURA:** Mgr. Dana Volfová

**ODBORNÁ KOREKTURA:** MUDr. Martin Kapitán, Ph.D.

**VYDAVATEL/REDAKCE:** JPS, s. r. o., Velichovská 14, 155 00 Praha 5  
IČO: 49681508, DIČ: CZ49681508, www.jps.cz,  
FB: www.facebook.com/JPS.dentalni.vyroby

Registrační značka: MK ČR E 22432  
Mezinárodní standardní číslo: ISSN 2464-6814

# 30 let JPS na českém trhu

Společnost JPS slaví v letošním roce 30 let svého působení na českém trhu. Založena byla v roce 1993, kdy u nás trh s dentálními potřebami teprve vznikal a nabízel mnohé možnosti, které se ne každé tehdy založené firmě podařilo plně a dlouhodobě využít. O začátcích, postupném rozvoji společnosti a její současnosti jsme si povídali se zakladateli a jednatelem společnosti JPS Ing. Jitkou Janatkovou, Ing. Tomášem Parolkem a Ing. Petrem Janatkou.

**Jak vznikl nápad založit společnost zabývající se dentálními produkty, když žádný ze zakladatelů nemá stomatologické vzdělání?**

„Všichni jsme elektroinženýři a naším počátečním záměrem bylo dodávat stomatologickou techniku. Zajímala nás oblast zubních laboratoří, které zde v roce 1993 teprve vznikaly, a naše firma jim mohla nabídnout kompletní přístrojové vybavení – mikromotory, lící pece, kompresory atd.“ objasnil počátek společnosti Tomáš Parolek. Název společnosti vznikl z počátečních písmen příjmení jejich zakladatelů, **J – Janatková, P – Parolek, S – Stomatologie**. Jak v rozhovoru vysvětlují, Jitka Janatková s Tomášem Parolkem měli v době založení společnosti odborné zkušenosti a kontakty v dentálním byznysu, protože pracovali pro konkurenční firmu, a Petr Janatka měl zkušenosti v podnikání i základní kapitál.

**Zájem o dentální produkty postupně narůstal, ale spolu s ním také vznikala velká konkurence v oblasti prodeje dentálních produktů. Jaké zažila společnost JPS zlomové okamžiky, které vedly k postupnému rozšiřování společnosti a portfolia nabízených produktů?**

„Začátky nebyly úplně snadné, protože řada konkurenčních společností měla před námi už více než dvouletý náskok. Pokud jde o další sortiment, pomáhaly nám hlavně požadavky anebo doporučení lékařů. Nejtěžší bylo prosadit kvalitu, která je spojena s vyšší cenou. Snažili jsme se sortiment produktů vyhledávat tak, že jsme vždy vybírali lídry na trhu, tedy firmy, které měly nejkvalitnější sortiment ve světě. Chtěli jsme mít zajištěnou kvalitu výrobků, servis, dodávky, edukaci, a to jak naší firmy, tak lékařů. Prostě jsme chtěli klidně spát a neřešit zbytečné problémy. Sice to vedlo k tomu, že jsme firma specializující se na určité oblasti a zpočátku jsme neměli obsáhlé a kompletní portfolio, ale k tomu už jsme také pomalu došli. Jsme zkrátka firma odborných specialistů, kterým záleží na kvalitě,“ vysvětlil Tomáš Parolek.

Zajímavé je také rozdělení činností jednatelů – paní Janatková se zaměřuje na produkty pro implantologii, pan Parolek pro ortodontii a pan Janatka je finančním ředitelem. „Toto rozdělení činností je dané okolnostmi a zkušenostmi každého z nás,“ objasnila Jitka Janatková.

**A jak vypadá společnost JPS dnes?**

„Máme kolem 40 spolupracovníků a zastupujeme zhruba 10 hlavních světových výrobců,“ popsala Jitka Janatková. „K nám prodávaným výrobkům poskytujeme lékařům zaškolení, a pokud jde o implantologii, možnost účasti na kur-



Majitelé firmy JPS, v jejich začátcích tvořili prakticky celý tým. Tomáš Parolek druhý zleva, Jitka a Petr Janatkoví vpravo.

zech vedených odborníky, kteří s daným systémem už dlouho pracují, posíláme lékaře i do zahraničí na specializované semináře. Pořádáme také workshopy na všech klinikách našich lékařských fakult a teoretické kurzy pro studenty. Průběžně také pracujeme na proškolení našich spolupracovníků.“

**Kromě prodeje dentálních produktů se společnost JPS věnuje osvětové činnosti a vzdělávání. Za tímto účelem provozuje Akademii JPS, která poskytuje dokonce i certifikované vzdělávání pro všechny obory stomatologie. Jak vznikl nápad Akademii provozovat, zavzpomínala Jitka Janatková:**

„Už od začátku našeho podnikání jsme kladli důraz na vzdělávání lékařů. Jen správně edukovaný lékař správně pracuje s daným materiálem nebo přístrojem. Lékař i naše společnost se tak navíc vyvaruje reklamacím a ztrátě času i peněz. Ale co je hlavní, je úžasné se dozvídat stále něco nového! A pak mít radost z toho, že jsou lékaři spokojeni.“ Petr Janatka dodal: „Všechny certifikované kurzy dojednáváme s jednotlivými odbornými společnostmi (ČSK, ADH, KZT).“

**Program přednášek Akademie JPS je k dispozici na webových stránkách společnosti JPS a podle obsazenosti soudě, je o přednášky velký zájem. Je obtížné sestavit takto pestrý program?**

„Program sestavujeme s vybranými odborníky, kteří mají v oboru rozhodující slovo a ti semináře také následně vedou. Těší nás to, že prostřednictvím Akademie JPS zprostředková-

váme setkávání odborníků s přednášejícími a současně našich zákazníků s námi," odpověděl Petr Janatka. Je na místě zmínit, že v souvislosti s oslavou 30 let působení JPS na českém trhu získá po celý rok každý 30. registrovaný účastník některé z přednášek Akademie JPS další kurz zdarma.

#### Jak společnost JPS oslaví své významné výročí?

„Oslavy podnikáme průběžně po celý rok 2023. Dáváme zákazníkům různé dárky, měli jsme jednu oslavu na Moravě a pro naše zákazníky plánujeme v květnu další oslavu v Praze v podobě divadelního představení v Divadle Viola,“ řekla Jitka Janatková.

#### Společnost JPS má samozřejmě své plány do budoucna. Z nich Jitka Janatková prozradila:

„Plánujeme do budoucna je přinášet na český trh nejlepší a nejnovější dentální technologie ve světě. Jako 100% českou firmu nás moc těší, že můžeme dodávat také kvalitní výrobky české firmy Prusa Research.“



V současnosti pracuje v týmu firmy přes 40 lidí.

Celý rozhovor s jednatelem společnosti JPS Ing. Jitkou Janatkovou, Ing. Tomášem Parolkem a Ing. Petrem Janatkou si můžete poslechnout na Youtube nebo Spotify prostřednictvím naskenování QR kódů.



Rozhovor byl zrealizován ve spolupráci s redakcí časopisu Stomateam.

## V Akademii opět odměňujeme.

Výhercům voucherů na seminář zdarma gratulujeme. Jsme rádi, že můžeme slavit s vámi a sdílet radost z výhry přímo ve vaší ordinaci.



IMPLANTOLOGIE



ORTODONCIE



TECHNIKA



DENTÁL



PROFYLAXE



AKADEMIE

# OHLÉDNUTÍ ZA TEORETICKO-PRAKTICKÝM SEMINÁŘEM:

## CHIRURGIE PARODONTU A SLIZNIČNÍ ONEMOCNĚNÍ

V únoru jsme měli tu čest přivítat nově mezi naše přednášející dvě milé dámy, které připravily zcela nové téma s praktickou částí.

MUDr. Markéta Libánská přednášela o diferenciální diagnostice eroze a vředu v dutině ústní a také podala přehled o základních slizničních onemocněních. Na to navázala MUDr. Dana Siegllová, která se věnovala tématu Chirurgie parodontu – vše co potřebujete vědět o epiteliálním štěpu. Její přednáška zahrnovala

i praktickou část, kdy si účastníci kurzu mohli vyzkoušet odběr štěpu, šití aj. To jen na vysvětlenou, proč na fotografiích na stole leží pomeranče. Není to svačina, ale pomůcka pro praktický nácvik :)

Velkým přínosem kurzu byla videa ze zákroků, které paní doktorka provedla na svých pacientech a my jsme je předem natočili.

Kurz měl velký úspěch a budeme nabízet další termíny.



### MUDr. Markéta Hoffmanová

Seminář vedený MUDr. Siegllovou byl pro mě velkým přínosem. Paní doktorka probrala nejprve základní problematiku onemocnění parodontu, poté principy nejčastějších parodontologických zákroků. Nakonec jsme měli možnost shlédnout video z operace prohloubení vestibula epiteliálním štěpem a sami si tento zákrok natrénovat na modelu. Vřele doporučuji, užitečné do praxe. Součástí semináře byla přehledná přednáška MUDr. Libánské na téma onemocnění ústní sliznice.

### MUDr. Jana Dušková

Školení s MUDr. Siegllovou pro mě bylo přínosem jak po teoretické stránce tak praktické. Začátek přednášky shrnul teorii onemocnění dutiny ústní včetně velmi přehledného schématu rozdělení těchto onemocnění do skupin. Pak navázala praktická část – video přímo z ordinace prohloubení vestibula pomocí tkáňového štěpu. Celý postup jsme si vyzkoušeli – odběr na pomeranči včetně rozdělení vrstev „sliznice“, a upevnění na skládané roušce včetně šití různými druhy stehů. Paní doktorka vše vysvětlila, ukázala a nabádala nás, ať se do toho s chutí pustíme. Za mě školení super.





AKADEMIE



SLAVÍME 30. ROK

Každý 30. zaregistrovaný  
účastník naší Akademie  
získává kurz ZDARMA.

# CHIRURGIE PARODONTU A SLIZNIČNÍ ONEMOCNĚNÍ

## Pátek 3. listopadu 2023 od 13 hodin

Hotel Vista, Hudcova 72, 621 00 Brno

Přednášející: MUDr. Dana Sieglová

### CHIRURGIE PARODONTU – VŠE CO POTŘEBUJETE VĚDĚT O EPITELIÁLNÍM ŠTĚPU

- Přehled základních vyšetření pro nutnou diagnózu a indikaci léčby parodontitis
- Algoritmy postupů při léčbě parodontitis
- Náhled do historie chirurgických postupů v parodontologii – vývoj
  1. Lalokové operace – resektivní chirurgie
  2. Mukogingivální chirurgie – reparativní chirurgie: co tím myslíme a co tam patří

#### Praktická část:

Šicí materiál: jehly, typy vláken, typy stehů (přinesenými nástroji vyzkoušíme sutury, odběr štěpu na modelu – **přineste si**: skalpel č. 15, držák skalpelu, jehelec. Šicí materiál obdržíte).

**Epiteliální štěp** free graft – Kdy, čím a jak  
Dopodrobna uslyšíte a uvidíte postup při prohloubení vestibula epiteliálním štěpem: vyšetření – jak stanovit

nedostatek připojené gingivy, indikace k prohloubení, kdy a jak, nástroje, příprava pacienta, asistence – co by měla vědět a znát asistentka při odběru a přenosu štěpu, anestezie.

- Fáze přípravy indikovaného lože – apikální posun mukózního laloku, sutura, na co dávat pozor, jak provést – vše uvidíte na videu. Kritické okamžiky
- Odběr štěpu, velikost a tloušťka, přenos do indikované lokality, šít anebo nešít, prodloužení štěpu do požadované délky operovaného místa
- Poučení pacienta, medikace
- Odstranění stehů
- Na videu uvidíte též frenulektomii laserem.
- Kazuistiky týkající se odhalených krčků, mělkého vestibula
- Závěr – dotazy

Přednášející: MUDr. Markéta Libánská

### DIFERENCIÁLNÍ DIAGNOSTIKA EROZE A VŘEDU V DUTINĚ ÚSTNÍ, ZÁKLADNÍ SLIZNIČNÍ ONEMOCNĚNÍ

- Nejčastější onemocnění v dutině ústní a srovnání s podobným klinickým nálezem i u méně častých změn na sliznicích
- Jak postupovat při stanovení diagnózy změn v dutině ústní
- Jednoduché a dostupné postupy k ošetření změn v dutině ústní

**CENA: 4 390 Kč včetně DPH** (10% sleva při přihlášení měsíc předem)

**Určeno pro: PZL, Implantology (5 kreditů ČSK)**



Zveme vás na  
stomatologický víkend:



AKADEMIE

## ADHEZIVNÍ STOMATOLOGIE OD A DO Z. JAK OBNOVIT MECHANIKU, FUNKCI A KRÁSU PŘIROZENÝCH ZUBŮ.

Přednášející: MDDr. Ondřej Kříž, Marek Mrozovský

- ✓ VZDĚLÁVÁNÍ
- ✓ RELAXACE
- ✓ ZÁBAVA
- ✓ DÁREK

## 2.–3. června 2023

Zámek Valeč, Valeč 1, 675 53

*Moderní přístup k opotřebovaným zubům, sníženému skusu a problematice postendodoncie podpořený novými poznatky, postupy a materiály v oblasti adhezivní stomatologie a laboratorní protetiky.*



### PÁTEK 2. 6. 2023

- Správná diagnostika a plánování léčby
- Základní předpoklady pro kvalitní práci
  - zvětšení a suché pracovní pole
- Bioemulace jako pilíř moderní adhezivní stomatologie
- Adhezivní protokoly
- Nové výplňové materiály a jejich užití v praxi
  - modelace výplní všech tříd
- Artikulace a leštění
- Bruxismus a jeho (ne)snadné řešení a náprava
- Postendodontické dostavby
- Adhezivní lepení kompozitních, hybridních a celokeramických materiálů

### SOBOTA 3. 6. 2023

- Spolupráce lékaře – zubní technik
- Wax up, Mock up – analogově vs. digitálně
- Moderní protetické přístupy – indikace, preparace
- Otiskování vs. skenování
- Fotodokumentace, výběr barvy
- Protetické materiály – jejich indikace, výhody a nevýhody
- Protetické ošetření distálního a frontálního úseku
- Opravy protetiky, záruky a cenové nastavení
- Klinické případy

### CENA:

11990 Kč plná cena za osobu ve dvoulůžkovém pokoji vč. ubytování a celého programu

12890 Kč příplatek za jednolůžkový pokoj

9990 Kč za osobu bez ubytování vč. celého programu

**Bodové ohodnocení: 10 kreditů ČSK**



# Spojme své síly!

Objevte naši Nejlepší Pětku řešení všech vašich problémů s fixací

Spojme své síly!  
Stáhněte si GC Luting Guide



- G-CEM ONE
- G-CEM kapsle



Samoadhezní pryskyřičný cement



Adhezní fixační cement

- G-CEM LinkForce (duálně tuhnoucí)
- G-CEM Veneer (světlem tuhnoucí)

**HIGH 5**

GC LUTING SOLUTIONS



Pryskyřičí modifikovaný skloionomerní (RMGI) cement

- GC Fuji PLUS
- GC FujiCEM 2 SL
- GC FujiCEM Evolve



Zink oxidový cement

- FREEENOL TEMPORARY PACK



Konvenční skloionomerní (GI) cement

- GC Fuji I
- GC Fuji TEMP LT

## Naše řešení pro definitivní fixaci

Materiály na bázi skloionomerů	Materiály na bázi pryskyřičných cementů
<p><b>GC Fuji® I</b></p> <p>Konvenční skloionomerní cement (GI)</p> <ul style="list-style-type: none"> <li>• Cenově výhodné řešení</li> <li>• Cement bez obsahu pryskyřice</li> </ul>	<p><b>G-CEM ONE™ &amp; G-CEM® KAPSLE</b></p> <p>Samoadhezní pryskyřičný cement</p> <ul style="list-style-type: none"> <li>• Efektivní režim samotuhnutí</li> <li>• Jednoduché použití</li> </ul>
<p><b>GC Fuji PLUS®</b></p> <p>Pryskyřičí modifikovaný skloionomerní cement (RMGI)</p> <ul style="list-style-type: none"> <li>• Dlouhodobé klinické úspěchy</li> <li>• Spolehlivý cement</li> </ul>	<p><b>G-CEM LinkForce® (duálně tuhnoucí)</b></p> <p>Adhezní pryskyřičný cement</p> <ul style="list-style-type: none"> <li>• Silná adheze</li> <li>• Vysoce estetický</li> </ul>
<p><b>GC FujiCEM™ 2 SL</b> <b>GC FujiCEM™ Evolve</b></p> <p>Pryskyřičí modifikovaný skloionomerní cement (RMGI)</p> <ul style="list-style-type: none"> <li>• Jednoduché použití</li> <li>• Univerzální</li> <li>• Pevná vazba na zirkon</li> </ul>	<p><b>G-CEM® Veneer (světlem tuhnoucí)</b></p> <p>Adhezní pryskyřičný cement pro náhrady s tloušťkou menší než 2 mm</p> <ul style="list-style-type: none"> <li>• Vysoká estetika</li> <li>• Jednoduché použití</li> </ul>

## Prostě ONE

- Spolehlivý
- Nenáročná technika
- Univerzální
- Estetický
- Jednoduchý



## G-CEM ONE™

Samoadhezní pryskyřičný cement

**3M** Science.  
Applied to Life.™

## 3M Universal Series

Zjednodušení tvorby náhrady od optimalizace nákladů až po pracovní postup – tyto tři produkty jsou vše, co potřebujete.

Jako zubař musíte zvládnout všechno. Měli byste používat produkty, které také zvládnou vše – přední i zadní, přímé i nepřímé, samopolymerující i světlem polymerující\*, všechny třídy a všechny techniky leptání. Společnost 3M nabízí tři univerzální produkty, které vám usnadní práci.

Tyto tři produkty představují vše, co potřebujete k vytvoření prakticky jakékoliv náhrady.

Produkty 3M vám pomohou:

- strávit méně času správou objednávek
- ušetřit čas při přípravě na dalšího pacienta
- ušetřit čas při školení zaměstnanců
- zefektivnit postupy při sníženém počtu produktů
- optimalizovat léčebné protokoly
- snížit zásoby a zpřehlednit zásuvku

\*Scotchbond Universal Plus adhezivum je kompatibilní s duální polymerací; kompozitní materiály Filtek lze polymerovat pouze světlem 3M, Filtek, RelyX a Scotchbond jsou ochranné známky společnosti 3M nebo 3M Deutschland GmbH. © 3M 2022. Všechna práva vyhrazena.  
 \*Produkty jsou zdravotnické prostředky. Všechny informace jsou obsaženy v návodu k použití, který naleznete po prokliku na produkt. Čtěte pečlivě návod k použití.



Stačí vám tři produkty!

**3M** Science.  
Applied to Life.™

3M Health Care Academy

## Program CheckMARC® Projde vaše polymerační lampa testem?

Skutečnost, že vaše polymerační lampa svítí, ještě neznamená, že funguje optimálně. Nedostatečně fungující polymerační lampa může mít značný vliv na kvalitu zhotovovaných výplní. Je čas vaši lampu otestovat a mít nad vytvrzováním výplní naprostou kontrolu.

### JAK TO FUNGUJE?

- Zástupce společnosti 3M si s vámi domluví schůzku a navštíví vás přímo ve vaší ordinaci.
- Provede sken vaší polymerační lampy.
- Emaillem poté obdržíte vyhodnocení výkonu vaší polymerační lampy.

Pro více informací a možnost nechat si zkontrolovat vaši polymerační lampu kontaktujte.



Odborný článek: Projde vaše polymerační lampa testem?  
Zdroj: [www.stomateam.cz](http://www.stomateam.cz)



Polymerace ve stomatologii – faktory a důsledky  
Záznam odborného webináře:



# Těsné body kontaktu a přirozený tvar výplně



Palodent® V3  
Systém sekčních matic

Palodent® 360  
Systém obvodových matic

## Zveme vás na workshop

### System sekčních a obvodových matic PALODENT V3, 360 Efektivita je klíčem k produktivitě

#### 1) Systém sekčních a obvodových matic

- Zajišťuje dokonale těsné a předvídatelné kontakty
- Těsný uzávěr při dásních
- Redukované dokončování a leštění

##### Praktická ukázka - práce na modelu:

- Nácvik použití Pinzety s pin hrotem,
- Nácvik použití speciálních kleští s hroty
- Nácvik použití kroužku, umístění matrice, klímků, klímků s ochrannou clonou

#### 2) Efektivita je klíčem k produktivitě

Přímé výplně představují zhruba třetinu ročního příjmu praktické zubní ordinace. Zvýšení efektivity ošetření kavit II. třídy přímo ovlivňuje každodenní příjem zubní ordinace. Technologie SDR Plus typu bulk-fill umožňuje nanášet materiál v 4 mm vrstvách bez podkládání. Automaticky se tak zkracuje doba ošetření a potřebné materiály. Nanášení velkých vrstev přináší až 40% úsporu času ve srovnání s klasickou technikou vrstvení. Díky unikátnímu chemickému složení a lepší odolnosti vůči opotřebení je nyní

materiál SDR Plus schválen pro použití na výplně kavit III. a V. třídy. To rozšiřuje jeho možnosti použití u více tříd výplní kavit, než jaké má jakýkoli jiný zatékavý materiál.

- Zatékavý kompozit typu bulk-fill
- Až 4 mm vrstvy
- Samo-nivelační konzistence = vynikající adaptace ke kavitě
- O 60 % nižší smršťovací napětí
- Odstíny SDR Plus: Universal, A1, A2, A3

**Časový plán:** Celkový čas praktického kurzu: cca 1,5 hod.

**K dispozici:** Sety Palodent V3,360, Modely, SDR Plus, Neo Spectra ST HV, LV, Effect a Flow

**Těším se na Vás:** Jana Hluchá - Produktový Specialista Dentsply Sirona

Na kurz se můžete přihlásit u OZ JPS - divize Dentál.



profylaxe



Andrea Kania (Praha, střední Čechy), tel.: 724 365 499  
Šárka Chvojková, DiS. (severní Čechy a Královéhradecký kraj), tel.: 724 020 620  
Iveta Gabčová (Zlínský a Jihomoravský kraj), tel.: 776 522 639  
Vladka Kováčiková (online specialista), tel.: 725 228 338

# Biorepair®

ORAL CARE



## 3 HLAVNÍ FUNKCE



Je schopný proniknout skrz mikropaskliny ve sklovině a OPRAVIT JI



Je schopný proniknout do obnažených dentinových kanálků, SNÍŽIT BOLESTI ZPŮSOBENÉ CITLIVOSTÍ NA TEPLÉ A STUĐENÉ PODNĚTY



Uvolňuje ionty ZINKU, S ANTIBAKTERIÁLNÍM A ANTIPLAKOVÝM PŮSOBENÍM

### OCHRANA PROTI KAZU A KAŽDODENNÍ ÚSTNÍ HYGIENA



### PŘECITLIVĚLOST ZUBŮ



### ZDRAVÉ DÁSNĚ





AKADEMIE

30 JPS

SLAVÍME 30 LET

Každý 30. zaregistrovaný účastník naší Akademie získává kurz ZDARMA.

# ONEMOCNĚNÍ DUTINY ÚSTNÍ III. PROJEVY LOKÁLNÍCH A CELKOVÝCH ONEMOCNĚNÍ V OBLASTI JAZYKA

Zveme vás na seminář

Přednášející: MUDr. Hana Poskerová, Ph.D.

## Pátek 22. září 2023 od 13 hodin

EA Business Hotel Jihlava, Havlíčkova 5625/28, 586 01 Jihlava

- Vyšetření jazyka, vyšetření povlaku jazyka, cílená anamnéza.
- Lokální změny v oblasti jazyka – vrozené anomálie a vývojové odchylky, vliv zevních faktorů.
- Projevy celkových onemocnění na jazyku – vliv imunopatologických, metabolických a infekčních chorob na stav jazyka.

**CENA: 3 950 Kč včetně DPH**

(3 555 Kč včetně DPH = 10% sleva při přihlášení měsíc předem)

**Určeno pro: PZL (5 kreditů ČSK), DH (záštita ADH), sestry**



**Vladana Slámová**  
Kordinátorka Akademie  
M: +420 770 139 676  
E: slamova@jps.cz



## Novinky u stomatologických souprav Anthos

Prozkoumejte inovace  
představené na  
veletrhu IDS 2023.



Pokročilejší uživatelské  
rozhraní



Nová polymerační  
lampa T-LED



**anthos**



Mikromotory s FIT technologií  
pro detekci oblastí  
postižených zubním kazem



Integrované adaptéry  
pro čištění nástrojů

# Dentální mikroskop Leica M525

Chirurgický mikroskop Leica M525 kombinuje brilantní optickou kvalitu s vynikající manévrovatelností. Ostrý obraz a velká hloubka ostrosti umožňují chirurgovi vidět přesné detaily.

- Osvětlení na základě pracovní vzdálenosti poskytuje dostatek světla pro hluboká operační místa a zároveň podporuje bezpečnost pacienta. Zajišťují jej dva nezávislé zdroje s technologií xenon.
- Motorizované polohování ramene mikroskopu s tlačítky umístěnými nad optickou hlavou.
- Motorizovaný zoom 6:1.
- Madla s ovládacími prvky pro zajištění přiblížení a zaostření mikroskopu. Možné přidat i další, dle přání zákazníka.
- Pracovní vzdálenost od 207 do 470 mm, nastavitelná pomocí motorizované multifokální čočky.
- Ovládací panel na stojanu.
- Samostatná hlavice pro asistenta pro možnost sledování operační plochy druhou osobou ve stejnou dobu jako hlavní uživatel.



# Rozhovor s MDDr. Martinem Šrubařem

Pan doktor byl jedním z našich prvních zákazníků, který začal testovat tiskárnu Prusa Medical One ve své praxi. Je to tedy lékař, který ji používá nejdéle ze všech, a proto jsme se jej chtěli zeptat na jeho dosavadní zkušenosti.

## Jak dlouho již používáte 3D tiskárnu ve své praxi?

Tiskárnu máme cca 2–3 roky, laborantka ji používá necelé dva roky.

## Měl jste předtím nějaké zkušenosti z 3D tiskem?

Prvotní zkušenosti jsme měli s tiskárnou UNIZ Slash. Nyní používáme Prusa a Phrozen Sonic XL 4K 2022.

## Co na 3D tiskárně tisknete?

Na tiskárně tiskneme především modely na retenční dlahy a modely na snímací aparátky z resinu Tough Sandstone model, které potřebujeme vytisknout v co nejkratší době. Na model Medical tiskneme nosiče na nepřímé lepení a dlahy proti bruxismu z resinu PRO-3DURE GR-22 flex.

## Jak často tiskárnu využíváte? (Případně kolik modelů tisknete denně?)

Tiskárnu používáme denně. Každý den vytiskneme cca 4 a více tisků po 2 modelech.

## Používáte tiskárnu přímo vy nebo někdo z vašich zaměstnanců?

Tiskárny obsluhují momentálně už jen laborantky.

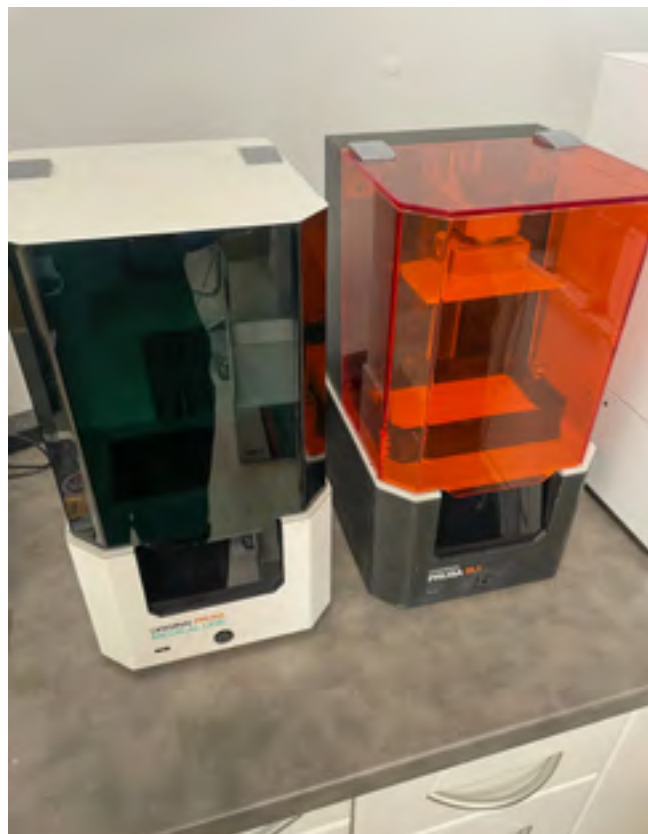

## Bylo pro vás/vašeho zaměstnance jednoduché naučit se obsluhovat 3D tiskárnu?

Tiskárna Prusa je velmi jednoduchá na pochopení. Nebyl problém se s ní naučit pracovat během pár dní. I co se týče sliceru, je velmi přehledný a lehký na pochopení pro „laika“, který nemá zkušenosti s 3D tiskem.

## Byl přechod z klasických metod na 3D tisk složitý?

Pro mé laboranty je velmi příjemný přechod ze sádrových modelů na ty tištěné. Nejvíce si pochvalují zachování scanu zubů oproti otiskovacím hmotám, které mají nízkou životnost, tudíž model si mohou vytisknout kdykoliv a opakovaně. Další výhodou je čistší pracovní prostředí a nenáročnost na výbavu laboratoře oproti zpracování sádrových modelů.

## Jaké má podle Vás 3D tisk výhody oproti klasickým metodám?

- dlouhodobé zachování scanu zubů
- čistota pracovního prostředí
- pevnější a stabilnější materiál
- rychlost zpracování
- přesnost modelu oproti sádrovým modelům
- možnost opakovaně tisknout stejný model





## Zastoupení kvalitních značek

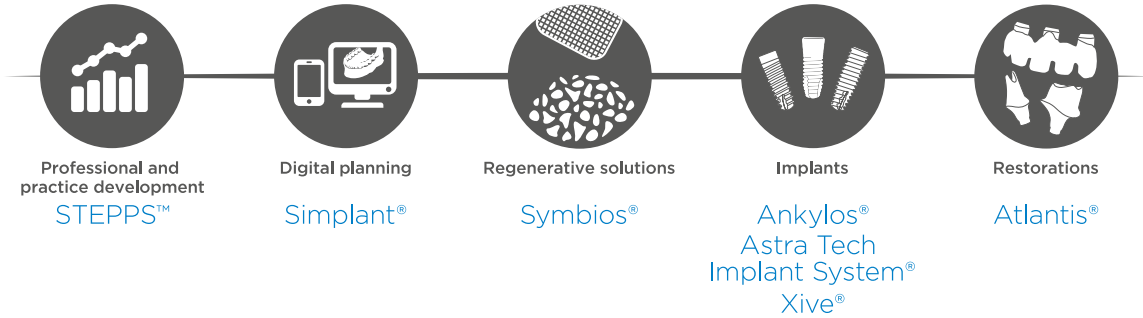

## AUGMENTACE VELKÝCH KOSTNÍCH DEFEKTŮ S POUŽITÍM MATERIÁLŮ OSSIX

Zveme vás na praktický workshop / Přednášející: **DDr. Sascha Virnik**

Přednáška bude v anglickém jazyce bez tlumočení.

**Pátek 2. června 2023  
od 13 hodin**

Vienna House by Wyndham Diplomat  
Prague, Evropská 370/15, 160 41 Praha 6

Školení zahrnuje ukázkou augmentačních technik pro různé závažné situace. Tyto techniky lze využít při augmentaci po-extrakční rány, sinus liftu a také při horizontální a vertikální augmentaci alveolárního hřebene. Tématem bude také risk management a management komplikací. Snahou workshopu je ukázat účastníkům, že crosslinkově upravené membrány mohou být lepším řešením u složitých případů.

Tento praktický workshop se věnuje výběru správného materiálu pro danou indikaci a tréninku metod pro získání maximálních a předvídatelných výsledků. Účastníci si vyzkouší následující techniky: augmentace po-extrakční rány s OSSIX™ Bone, použití OSSIX® Volumax pro bukalní konturování a GBR techniku s OSSIX Plus® a také OSSIX™ Bone a také si vyzkouší práci s novým implantačním systémem DS PrimeTaper.

**CENA: 7990 Kč včetně DPH  
Určeno pro implantology**

# DS PrimeTaper™

## KAZUISTIKA, protetický postup



Marco Toia, DDS, PhD.  
Soukromá praxe, Itálie

### Okamžité zatížení bezzubého úseku horní čelisti s implantáty PrimeTaper EV a Uni Abutment EV.

68letá pacientka, ASA 1, s částečnou snímatelnou náhradou kotvenou na levém horním moláru nahrazující chybějící špičák a premoláry vlevo nahoře. Pacientka pociťovala bolest horního levého moláru, a proto požadovala výměnu nevyhovující částečné snímatelné náhrady za okamžitou fixní náhradu. K rekonstrukci defektu byly zavedeny implantáty PrimeTaper EV za pomoci digitálního plánování a následně okamžitě nasazeny abutmenty. Poté byl zhotoven digitální otisk a již po dvou hodinách byla pacientce odevzdaná provizorní šroubovaná náhrada nesená implantáty.



1. Předoperační situace ukazující částečně bezzubou horní čelist.



2. Předoperační ortopantomogram.

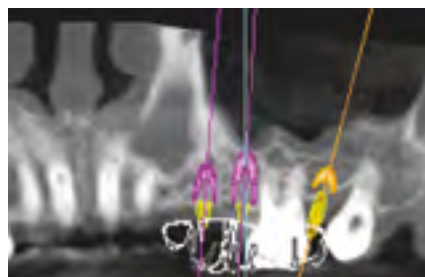

3. K digitálnímu plánování léčby za pomoci třech implantátů v horní čelisti byl využit software Simplant. Následně byla zhotovena chirurgická šablona.



4. Po provedení incize byla pro první vrtání použita chirurgická šablona a tím zajištěna správná pozice implantátů.



5. Směrové piny zasazené do osteotomií pro vyhodnocení polohy implantátů.



6. K zavedení implantátu loco 24 byl použit doporučený implantologický protokol pro PrimerTaper EV. Protokol byl ukončen vrtákem číslo 3. Vrták číslo 4 byl použit k 2mm kortikální preparaci.

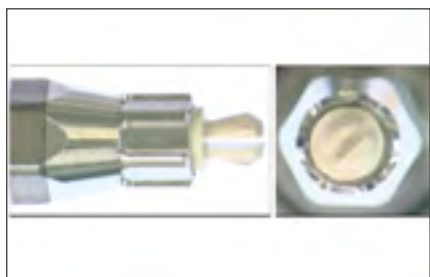

7. Nový design driveru pro implantáty EV s PEEKovou koncovou částí, která se aktivuje při zavádění implantátu a zajišťuje jeho bezpečnou retenci.



8. Zavedení implantátu PrimeTaper EV Ø3,6 11 mm do pozice 24. Konický tvar implantátu umožnil částečné zavedení implantátu již před započítím rotačního pohybu.



9. Zavedení implantátu PrimeTaper EV Ø3,6 9 mm do pozice 25.

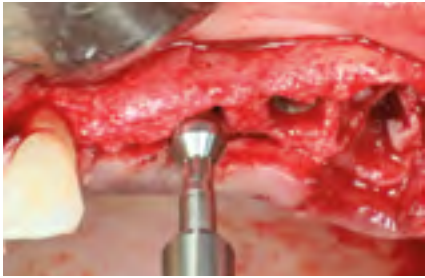

10. Zašroubování neindexovaného jednodílného Uni Abutmentu EV (výška 2,0 mm), utažení na doporučený moment síly 25 Ncm.



11. Zachování poextrakční rány loco 26 pomocí OSSIX bone a následně pojivového štěpu loco 23.



12. OSSIX Plus byl použit k přikrytí OSSIX bone v pozici 26.

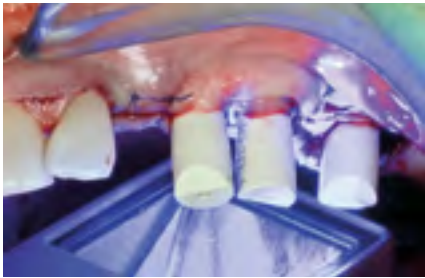

13. Pro zhotovení digitálního otisku byla nasazena skenovací tělíska.



14. Dočasná šroubovaná náhrada pro okamžitou náhradu zubů.

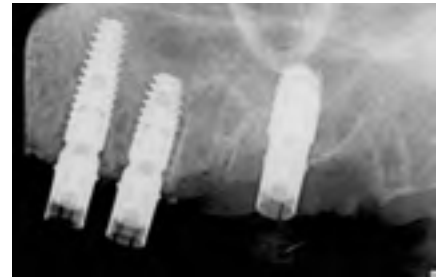

15. Rentgenologické zhodnocení.



16. Nasazená dočasná šroubovaná náhrada.



17. Rentgenový snímek finální náhrady.



18. Finální šroubovaná náhrada 4 měsíce po operaci.

Tato kazuistika je publikována pro inspiraci vás jako klinika / zubního technika a není přímým doporučením Dentsply Sirona.

## DOKONALÉ SPOJENÍ TVARU A FUNKCE

DS PrimeTaper je ukázkou harmonie vědy a umění. Jeho inovativní design umožňuje předvídatelné a bezpečné zavedení do všech typů kosti. Tyto jedinečné implantáty doplní a vylepší vaši práci díky možnosti okamžitého zatížení a intuitivním digitálním pracovním postupům.

- EFEKTIVNÍ MANIPULACE
- TRVALÁ OCHRANA KOSTI
- ZÁVIDĚNÍHODNÁ ESTETIKA
- BEZPROBLÉMOVÉ WORKFLOW



Dentsply  
Sirona

# Rehabilitace pravého horního středního řezáku po traumatické fraktuře kořene

R&D KAZUISTIKA

Dr. Nuno Rocha Jorge,  
soukromá klinika, Portugalsko



1. Horizontální fraktura kořene zubu 11 s viditelnou píštělí vestibulárně.

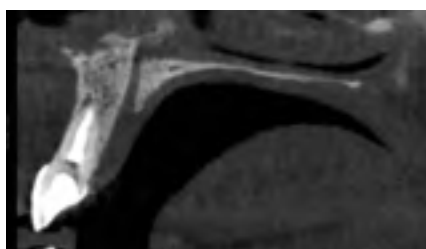

2. CBCT projekce s patrnou horizontální frakturou kořene.



3. Zachování alveolární kosti pomocí xenograftu a volného gingiválního štěpu se zlomeným zubem připevněným k sousedním zubům.



4. Čtyři měsíce po zachování alveolární kosti. Kvůli dojezdové vzdálenosti pacienta na kliniku byla ponechána sutura monofilamentním šicím materiálem 6/0.

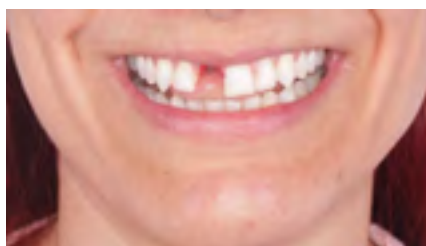

5. Frontální pohled.



6. Boční pohled.

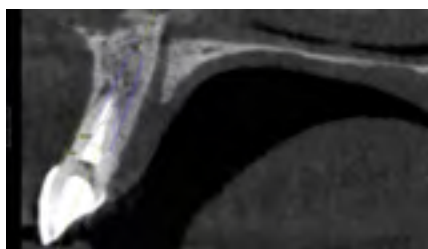

7. Plánování pozice implantátu.



8. Kontrola správného směru vrtání.



9. Zavedení implantátu C1 – 3,75 x 13 mm.



10. Instalace CONNECT abutmentu.

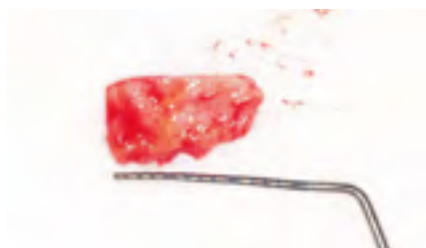

11. Štěp z pojivové tkáně pro zlepšení tloušťky měkkých tkání.



12. Graft z pojivové tkáně v pozici s CONNECT abutmentem.



13. Temporizace pouze jedním stehem pro udržení štěpu z pojivové tkáně v požadovaném místě.



14. Okluzální pohled.



15. Odstranění dočasné náhrady po čtyřech měsících po zákroku.



16. Profil měkkých tkání čtyři měsíce po zákroku.



17. Profil měkkých tkání čtyři měsíce po zákroku.

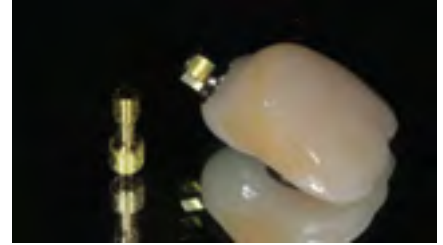

18. Konečný výsledek.



19. Konečný výsledek.



20. Konečný výsledek.



21. Zářící šťastný pacient



22. Zářící šťastný pacient



23. Zářící šťastný pacient

**mis**

**mis** | **CONNECT**  
Tissue level šroubované řešení

## Čemu věříme?

- Kónické spojení je optimální pro biologické a estetické výsledky vašich pacientů.
- Šroubované práce poskytují bezpečné a biologicky vynikající dlouhodobé výsledky.
- Pro dosažení lepších výsledků, co se zachování a stability tvrdých a měkkých tkání týče, je pro vás důležité zabránit netěsnosti gingivy okolo implantátu.

## více na



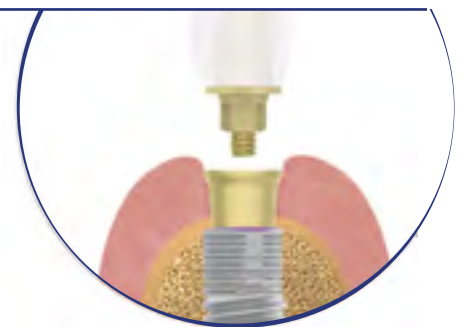

<https://www.mis-implants.com/products/Prosthetic-Options/Screw-Retained/connect-system>

## Proč CONNECT?

- S One time abutmentem nedochází k opakovanému odpojení a znovu připojení a chrání těsnost gingivy okolo implantátu.
- Mění bone level implantát na přizpůsobený tissue level implantát.
- Redukuje mikropohyby a vnik bakterií v úrovni kosti.
- Odděluje protetickou platformu od kosti, což vede ke snížení kostní remodelace.
- Jednoduchý abutment – žádný vstup pro šroubek, který by mohl vést ke kontaminaci.
- Flexibilita ve výběru odpovídající výšky CONNECT abutmentu vzhledem k tloušťce mukózy.
- Úzký profil poskytuje více prostoru pro růst měkkých tkání.
- Garantujeme, že všechny části, které jsou v kontaktu s gingivou jsou čisté a sterilní.



## CONNECT výhody

-  **Všestrannost (Univerzálnost)**
-  **Jednoduché použití**
-  **Estetika**
-  **Maximální přesnost & životnost**

# Menší tloušťka – stejně spolehlivý produkt

Geistlich



„Geistlich Fibro-Gide o tloušťce 3 mm je vhodný pro většinu jednoduchých implantací, a proto zkracuje můj operační čas.“

Prof. Daniel Thoma | Curych, Švýcarsko

Augmentace měkkých tkání v okolí dentálních implantátů a pod můstkem. / Prof. Jan Cosyn | Gent, Belgie



1. Pohled před operací ukazující nedostatečnou vestibulární konvexitu.

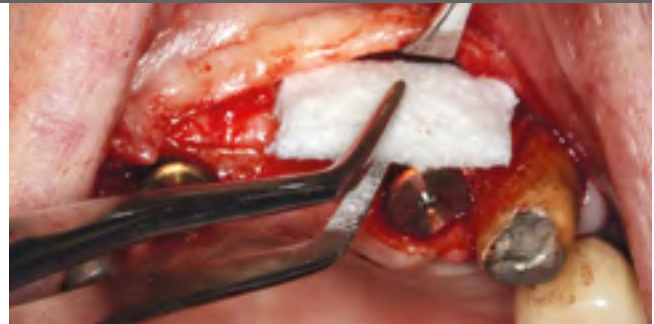

2. Po odklopení plného mukoperiostálního laloku byly zavedeny implantáty do pozice 11 a 22. Následně byly použity dvě 3mm Geistlich Fibro-Gide.



3. Primární uzávěr rány.



4. Emergence profile měkkých tkání tři měsíce po nošení provizorního můstku.

## Geistlich Fibro-Gide® Alternativa štěpu měkkých tkání.

### Rozšíření našeho portfolia měkkých tkání – pro vás a vaše pacienty

GFG je nyní dostupná ve 4 různých velikostech. Stejná indikace, více možností léčby.

- > Praktické: nyní dostupné v menší tloušťce 3 mm.
- > Jednoduchá manipulace: jednoduché použití, hydratovat, upravit velikost a zašít.<sup>1</sup>
- > Patro: pacient je ušetřen odběru jeho vlastní tkáně z patra.<sup>2</sup>
- > **Volba pacientů: 66,7 % pacientů upřednostňuje Geistlich Fibro-Gide®.**<sup>3</sup>
- > A dále: s Geistlich Fibro-Gide® je vnímání bolesti menší stejně jako doba strávená na křesle.<sup>4,5</sup>



NOVÁ  
VELIKOST



Geistlich Fibro-Gide®

6 mm tloušťka: 15 x 20 mm a 20 x 40 mm

**3 mm tloušťka: 15 x 20 mm a 20 x 40 mm**

NOVÉ

## Portfolio produktů Frios® Microsaw představuje jednu z nejšetrnějších metod odběru autologní kosti pacienta.

### Mezi základní vlastnosti patří:

- Tělu vlastní materiál, absolutní biokompatibilita – žádná odmítavá reakce.
- Předpověditelný výsledek – zaručený úspěch. Léčbu defektů lze s transplantací kostí perfektně naplánovat a přesně realizovat.
- Spolehlivá augmentace – i pro velké defekty. Augmentace velkého kostního defektu, např. alveolárního hřebene, lze optimálně dosáhnout pouze transplantací kostního bloku. Štěp a tvar defektu lze přesně sladit.
- Minimálně invazivní, spolehlivá preparace kosti – téměř bez ztráty autogenní kosti. S šířkou řezu pouhých 0,29 mm umožňuje Frios MicroSaw extrémně přesnou, minimálně invazivní linii osteotomie. To má za následek téměř žádnou ztrátu cenného kostního materiálu.



Vertikální řez s Frios násadcem.



Horizontální řez s kolénkovým násadcem.

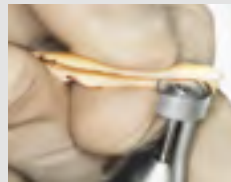

Podélné rozdělení kostního bloku pomocí Frios MicroSaw.

Dentsply  
Sirona  
Implants

**EAO**  
EUROPEAN ASSOCIATION  
FOR OSSEointegration

JOINT MEETING

**DGI**  
German Association  
of Oral Implantology

**BERLIN** / **2023**  
**RELOADED** 30<sup>th</sup> EAO annual scientific meeting  
37<sup>th</sup> DGI annual congress

**28.–30. září 2023**

Předseda: **Henning Schliephake**  
Spolupředseda: **Florian Beuer**

Pozvaná země: **Turecko**

[congress.eao.org](http://congress.eao.org)

**& NA MÍSTĚ  
& ONLINE**

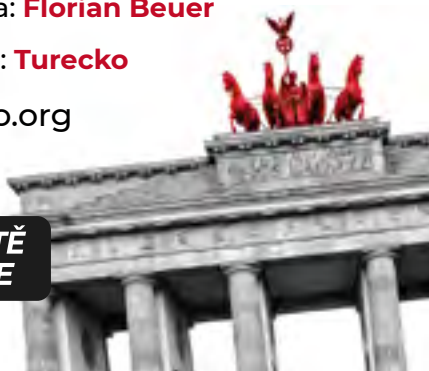

## PŘEDBĚŽNÝ PROGRAM

**Atény, Řecko / 8.-10. června 2023**

*Kde se potká historie, budoucnost a věda*



Připojte se k předním světovým odborníkům na zubní implantáty pro tento exkluzivní, nejmodernější kongres v řeckých Aténách.

Objevte špičkovou vědu, nejnovější inovace v digitální stomatologii, kostní regeneraci a optimalizovaná řešení pro léčbu implantáty vašich pacientů – a užijte si společnost světově proslulých řečníků, kolegů a přátel z celého světa.



# GEMINI ZÁMEK – BLÍŽENEC ZÁMKU VICTORY SERIES

levný, kvalitní zámeček



- kovové zámečky s optimálním kontaktem a pevností vazby adheziva a povrchu zubu
- rhomboidní tvar a výrazná dlouhá osa zámečku pro přesnější positioning
- design okluzálních křidélek zaručuje minimální okluzální interference
- vydařený design háčků
- v preskripci Roth, MBT
- torze v bázi



---

# Rozhovor

## s MUDr. Bohumilou Horákovou Strakovou

---

Paní doktorku jsme požádali o rozhovor, protože je naší dlouholetou spolupracovnicí a zákaznicí a její odbornou kariéru sledujeme léta. Provozuje soukromou praxi OrtoSmile v Praze 2 a pracuje na klinice v Motole. Paní doktorky jsme se zeptali na začátky a porovnání jejich začátků se začátky mladých lékařů v dnešní době.

---

### Jak jsi se dostala k oboru ortodontie?

---

Přišla jsem na ortodontii jako pacient na II. stomatologickou kliniku na Karlovo náměstí a moc se mi to líbilo. Vždy jsem chtěla dělat nějakou přírodovědu nebo angličtinu a moje maminka, protože žila v době, kdy byl názor, že ženy nepotřebují vzdělání, měla představu, že budu dělat nějaké řemeslo. Po přírodovědě jsem řekla, že půjdu na stomatologii, tak se jí to líbilo, protože to je řemeslo. Od 16 let jsem chtěla dělat ortodontii nebo čelistní chirurgii nebo chirurgii.

Pracovala jsem jako obvodní stomatolog, dnes PZL a protože jsem chtěla pracovat na klinice, přišla jsem v roce 1986 do Motola, v tu chvíli tam nebyl prostor, abych se mohla věnovat chirurgii a doc. Hanzel mi nabídl atestaci z ortodontie, takže jsem se začala připravovat na ortodontii.

Když jsem já studovala, tak se studium stomatologie bralo jako studium těch, kteří nemají na všeobecnou medicínu. Nyní je to opačně, takže je to velké zadostiučinění.

---

### Takže jsi se nyní opět oklikou do Motola vrátila. Kdy přišla nabídka na pomoc s výukou na klinice Motol a co tě na této práci baví?

---

Byla jsem oslovena před 4 lety a je to kontakt s mladými lékaři. Je to hlavně ocenění mých znalostí a že mé znalosti a zkušenosti mohou předávat. Myslím, že se tím také sama posouvám. Vždy říkám mladým lékařům, že učím nejen já je, ale že učím i sama sebe.



V návalu práce v privátní praxi sklouzne člověk do rutiny a považuje vše za samozřejmost, ale pokud se mě mladí na něco zeptají, musím se zastavit a zamyslet.

---

### Můžeš nám prosím říci více o tvých začátcích?

---

Založila jsem privátní praxi v roce 2001, předtím jsem pracovala na klinice na Vinohradech. Přiznám se, že hlavní důvod pro založení privátní praxe byla potřeba financí.

Ze začátku to bylo náročné. Dnes již mladí lékaři vědí, do čeho jdou a jsou nastavena pravidla pro zakládání praxe. Pokud dnes přijde stomatolog do banky, a to je velký rozdíl oproti mým začátkům, každá banka mu půjčí. Jsou také společnosti, které se specializují na zakládání stomatologických praxí. Dnes není problém získat úvěr na křeslo nebo získat úvěr. Většina bank se tváří, že stomatologovi půjčí peníze, protože to je solidní klient, který peníze spolehlivě vrátí, což ještě v roce 2001 nebylo.

Stávající privátní praxi (pozn. redakce OrtoSmile, Římská 36, Praha 2) jsem budovala v roce 2011 ze sklepa, byl to víceméně můj stavební návrh a v roce 2012 jsem praxi kolaudovala. Před rokem 2011 jsem měla praxi na poliklinice v Praze 4, díky tomu jsem věděla co na své nové adrese chci. Spousta přiček se bourala, spousta přiček se stavěla, tak aby to vyhovovalo potřebám

ortodontické ordinace. Stavba trvala déle a stála více, než se čekalo. Dnes vše stojí určitě více peněz než to stálo nás.

Ze začátku jsem byla FO, pak jsem se po poradě s daňovým poradcem změnila na s. r. o. I dnes je převedení praxe z FO na s. r. o. dáno a pokud se člověk obrátí na pojišťovny a obvodní úřad, převedou praxi. V době mých začátků nebyla pojišťovna povinna FO na s. r. o. převést.

---

### **Vím, že si rozumíš s postgraduálními studenty v Motole, berou tě spíše jako rádce nebo kamaráda? Nebo jak se cítíš ty s nimi v kontaktu?**

---

Rádce na klinice a po atestaci jsme kamarádi, s některými odatestovanými se stýkáme jednou za čas i mimo kliniku.

---

### **Je těžké skloubit soukromou praxi, Motol a soukromí?**

---

Člověk se v některých okamžicích musí naučit říkat ne, platí to v práci i v soukromí nebo by člověk musel mít velké rodinné zázemí.

---

### **Jsi velmi aktivní žena plná životního elánu a nasazení, je obor ortodoncie tvým životním posláním a proč?**

---

Hezky to řekl profesor Zachrisson, že „člověk vyrábí krásu“. Je hezké, když pacientům sundám rovnátka a oni se usmívají. Vždy jsem chtěla dělat chirurgii, už když jsem pracovala na klinice v Motole, nevyhovuje mi dělat jen kosmetiku, já chci dělat i medicínu.

---

### **Jak to děláš, že i přes řadu životních nástrah se vždy ze všeho dostaneš s šarmem, víš si rady a stále jsi nezdolná optimistka? Velmi obdivujeme, jak jdeš stále kupředu, dej prosím recept i nám ostatním.**

---

Já si myslím, že to je povahou. Když člověka potkají v životě těžkosti, tak nikdy neví, jak se zachová, ale myslím, že mě v těch těžkých chvílích držela zodpovědnost. Zodpovědnost vůči ostatním lidem, ať už to byl syn nebo pacienti nebo zaměstnanci. Ta práce je vlastně v tu chvíli léčivá. Člověk přijde do ordinace a musí vypustit všechny ostatní starosti a musí se plně soustředit na pacienta a to mu vlastně pomáhá jít dopředu. Styk s mladými lidmi, styk s pacienty, určité životní nastavení, které je mi asi dáno. Pak ještě říkám, moje máma byla sedlák a tam byla ta nátura taková, že ať se stane v životě člověku cokoli, tak musí druhý den ráno vstát a jít poklidit chlév a dát dobytku nažrat, protože jinak pochcípáme úplně všichni.

Asi nejvíc mě drží v těžkých chvílích zodpovědnost.

---

### **Jak odpočíváš?**

---

Snažím se hodně číst, ráda se zavřu sama s knížkou, mám domeček, chodím do Brdských lesů, trochu spor-

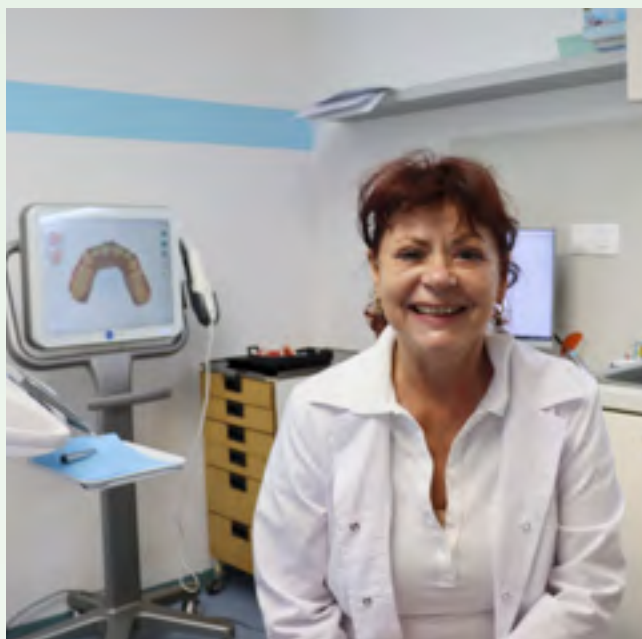

tuji, turistika, cestování. Jakýkoli sport, ale už samozřejmě ne v extrémních podobách.

Strašně ráda cestuji a peníze mi umožňují jet kamkoli, kdykoli a za jakýchkoliv okolností, vždycky to zvládnu, nikdy nejsem nespokojená. Jakmile jedu někam ven, tak jsem šťastná jak blecha. Teď jsem bohužel 2 roky nebyla, ale za úžasnou dovolenou považuji plachetnice.

---

### **Jak vidíš svou budoucnost?**

---

Do budoucna počítám, že ordinaci prodám. Říkala jsem si, že již nebudu investovat do vybavení praxe, že s tím již nebudu nic dělat, budu jen pokračovat s tím, co mám zavedené, ale mě osobně práce v tu chvíli přestala bavit. Že jsem se neposouvala výš za prvé a za druhé si myslím, že pokud přijde mladý lékař do ordinace, kterou má po někom přebrat, pak nebude chtít 15 let staré křeslo, 10 let starý RTG. V tu chvíli by musel nejen koupit praxi, ale i nové vybavení, rentgeny... takže si myslím, že vlastně pokud člověk chce praxi prodat nebo mladý lékař chce přebrat po někom praxi, tak asi nechce úplně starou praxi.

Dnes jsou už takové požadavky, které za mě nebyly, i přístrojů je dneska daleko víc, daleko větší požadavky hygieny...

---

### **Chtěla bys něco vzkázat svým mladším kolegům z oboru?**

---

Musí vytrvat, mohou nastat přechodné těžkosti, ať už s úřady nebo s penězi, ale musí vytrvat. Je to práce, která člověka baví celý život, stojí za to a v neposlední řadě umožňuje určité finanční zázemí.

Děkujeme za rozhovor.  
Rozhovor vedla Gabriela Parolková.

# Ve Zvolenu jsme se viděli na kongresu SOS 2023.

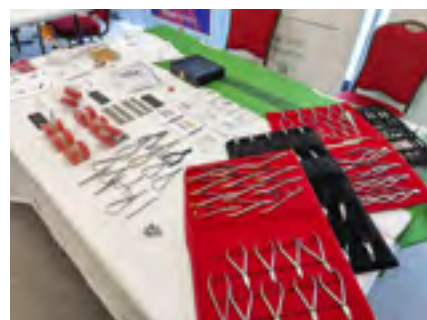
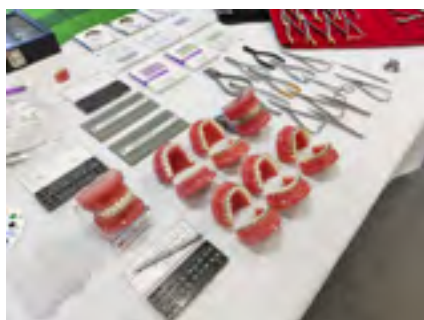

## Workshop Digitalizace ortodontické praxe I.

Akademie JPS uspořádala dne 24. 3. 2023 workshop Digitalizace ortodontické praxe I. v Českých Budějovicích v prostorách Smile-Art. Hlavním přednášejícím byl pan doktor Ladislav Bernát a dále zubní technik Kateřina Nováková.

V první části workshopu proběhla teoretická část, při níž následovalo seznámení s programem OnyxCeph, předvedeny byly jeho 2D a 3D funkce jako například chirurgické plánování nebo výroba alignerů, dále možnosti 3D tisku od výběru tiskárny po samotnou práci s programem na výrobu modelů.

Nakonec pokračovala praktická část zaměřená na 3D tisk s ukázkou výroby vlastních pracovních modelů a SX dlah.

*MDDr. Adam Nocar, Ortodontické oddělení Stomatologické kliniky děti a dospělých 2. LF UK a FN Motol*



# 32 Reasons to Smile

for your patients and yourself

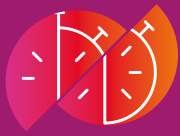

#1

**Bonding time nearly cut in half.<sup>1</sup>**

#2

Protects tooth enamel under the bracket.<sup>1</sup>

#3

Tooth-specific contoured bases to optimize fit.<sup>2</sup>

#4

**40% less chair time.<sup>1\*</sup>**



#5

Full-width door provides rotational control.<sup>3</sup>

#6

Available as part of 3M™ Digital Bonding.<sup>4</sup>

#7

Rounded slot corners help reduce arch wire binding.<sup>2</sup>

#8



**60% lower average bond failures.<sup>1\*\*</sup>**

#9

No ligatures to impede arch wire movement.<sup>3,5</sup>

#10



**No flash clean-up.<sup>1</sup>**

#11

Blue ink markers provide positioning assistance.<sup>2</sup>

#12

**Fewer bonding steps.<sup>1,4</sup>**

#13

Soft adhesive makes remnant removal easier.<sup>1</sup>

#14

Consistent and predictable adhesive thickness.<sup>4</sup>

#15

Designed for patient **comfort.<sup>4</sup>**



#16

Storage options for easy inventory checks.<sup>1</sup>

#17

Low profile, but ample under tie-wing space.<sup>2</sup>



#18

Individually sealed to reduce contamination risk.<sup>4</sup>

#19

Strong for its size.<sup>4</sup>



#20

Tie wings provide selective activation option.<sup>3</sup>

#21

Avoid unwanted positioning during flash removal.<sup>2</sup>



#22

**Barely noticeable brackets.<sup>4</sup>**



#23

Rotational control provided by clip extensions.<sup>5</sup>

#24

Stain-resistant for esthetic appeal.<sup>4</sup>

#25

Polycrystalline construction designed for strength.<sup>4</sup>

#26

Equivalent bond strength to traditional adhesives.<sup>1</sup>

#27

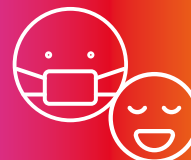

#28

Faster wire-change appointments vs. traditional brackets.<sup>3</sup>

#29

Ligate only one side of the bracket if desired.<sup>5</sup>

#30

**Multiple torque and angulation options.<sup>2,5</sup>**

#31

Avoids unwanted torque, angulation or rotation.<sup>2</sup>

**Easier debonding.<sup>4</sup>**

#32

Clear marking of bracket information on packaging.<sup>4,5</sup>

<sup>1</sup> 3M™ APC™ Flash-Free Adhesive <sup>2</sup> 3M™ Clarity™ Advanced Ceramic Brackets <sup>3</sup> 3M™ Clarity™ Ultra Self-Ligating Ceramic Brackets <sup>4</sup> 3M™ Clarity™ Ceramic Brackets <sup>5</sup> 3M™ SmartClip™ SL3 Self-Ligating Brackets \* Findings based on the following: time study at 3 US & Canadian clinics (APC Flash-Free, APCII/APC PLUS Adhesives), bonding time averaged over total number of teeth and cases bonded, bonding time per bracket does not include bracket selection, preparation, tray set-up or tooth preparation time, bonding time begins when bracket is first placed on tooth until it is ready to be light cured. \*\* JCO bond failure rate — 5% avg. bond failure rate for labial bonding from 2014 report, p. 617. © 3M 2022. All rights reserved.

Discover more reasons to smile at [3M.com/APCFF](https://www.3m.com/APCFF)

# PROGRAM PRVOOBJEDNÁVKA

Pro snazší start nové praxe máme program „PRVOOBJEDNÁVKA“. Je zaměřen hlavně na začínající ortodontisty a nově otevírané praxe.

Všem mladým ortodontistům nabízíme  
ROČNÍ program „PRVOOBJEDNÁVKA“.

**-50 %**

Jedná se o 50% slevu na všechny 3M ORTO spotřební materiál, slevu na nástroje a lampu. Krom toho získá každý nový ortodontista vzorníky a zboží na vyzkoušení.

SNAZŠÍ START  
NOVÉ PRAXE

MOŽNOST  
PRODLOUŽENÉ  
SPLATNOSTI

NA 12 MĚSÍCŮ  
(OD PRVNÍ  
OBJEDNÁVKY)

## VÝHODY V RÁMCI JPS

- zasilky bez poštovného
- většina zboží skladem
- zaškolení odborným týmem
- školení klinik
- školení v ordinacích
- zvýhodnění Akademie JPS
- nejlepší sortiment na trhu
- inovativní sortiment
- reklamace kus za kus
- program pro každého zákazníka
- široké portfolio
- možnost prodloužené splatnosti
- 4x do roka speciální nabídky
- rychlost expedice – objednávky zadané do 12 hodin se odesílají ve stejný den
- možnost financování u přístrojového vybavení ordinace
- kompletní vybavení ordinace
- mezidivizní nabídky na ostatní sortiment
- v akutních případech doručení messengerem po Praze v den objednání



KVĚTEN

## CLARITY ADVANCED ZA 335 Kč / 13,03 EUR



- keramické zámky s brilantním estetickým vzhledem v barvě zubu
- ověřená pevnost a malý rozměr zámku
- predikovatelný, snadný debonding v linii zlomu
- nízký profil zámku
- odolnost proti zabarvení a změně barvy
- ve verzi – bez adheziva



ČERVEN

## KROUŽKY – BODOVÁNÍ A KANYLY K NALEPENÍ S 30% SLEVOU



ČERVENEC A SRPEN

## GEMINI ZÁMEK ZA 49 Kč / 1,9 EUR

kovové zámky s optimálním kontaktem a pevností vazby adheziva a povrchu zubu, rhomboidní tvar a výrazná dlouhá osa zámku pro přesnější positioning



## FRÉZKY NA ODSTRAŇOVÁNÍ LEPIDLA

5 ks tvar hrušky  
za cenu  
**1200 Kč**

5 ks  
za cenu  
**974 Kč**

5 ks  
za cenu  
**1316 Kč**

5 ks torpéda  
za cenu  
**1091 Kč**

5 ks diamantové  
kuličky za cenu  
**1300 Kč**



Frézky ve variantě do turbíny nebo pro mikromotor.

ČERVENEC A SRPEN

Produkty jsou určeny pro ortodontickou léčbu, výrobek je zdravotnickým prostředkem. Kompletní seznam nabídek získáte u našich obchodních zástupců nebo přímo v JPS. Ceny jsou uvedené v Kč včetně DPH. Změna cen vyhrazena.

PŘIPRAVUJEME,  
ÚČASTNÍME SE

### Zveme vás na ORTO akce

červen 2023, Oslo, Norsko, EOS

5.-7. října 2023, Praha, CUBEX Centrum, Kongres ČOS

12.-14. října 2023, Praha, PVA Letňany, Pragodent

ORTODONTICS  
EVENT SERIES 2023

20.06.2023

Efficient Virtual Planning

LIVE!

19.09.2023

"May the Forsus™ be with you."  
3M™ Forsus™ device as anchorage

04.11.2023

"Faster or better, one by one or all at once"  
Digital Flash-Free Bonding



Free Registration



Připravujeme pro vás dvoudenní kongres

---

# HVĚZDY IMPLANTOLOGIE A AUGMENTAČNÍCH POSTUPŮ II

---

Jedinečná příležitost potkat největší kapacity v oboru,  
vychutnat si výborné jídlo a večer si nechat  
zpříjemnit zajímavým programem.

**23.–24. února 2024**

Načtěte QR kód a podívejte se na video z kongresu  
Hvězdy implantologie a augmentačních postupů,  
který se konal v roce 2022.



# SLAVÍME 30 LET

Každý 30. zaregistrovaný účastník naší akademie získává další kurz ZDARMA.



Kdy, kde	2023	Téma a přednášející	Pro
<b>PRAHA</b>			
19. 5. 2023 pá	09.00–16.00 Magic Smile	CAD/CAM v každodenní praxi + praktický workshop MUDr. Igor Jemilev, MBA, Jan Janovský	WS
26. 5. 2023 pá	09.00–18.00 Showroom Dentsply Sirona	Ergonomie, efektivita a management praxe – čtyřruční práce a rozdělení práce v týmu MDDr. Břetislav Martinák, Petra Rodová	WS
2. 6. 2023 pá	13.00–18.00 Vienna House by Wyndham Diplomat Prague	Augmentace velkých kostních defektů s použitím digitálních technologií DDr. Sascha Vírník	WI
8. 6. 2023 čt	08.00–16.00 Hotel DUO	Snadnější a efektivnější postupy v profylaxi – práce s kyretami, praktický kurz Mgr. Hana Stratilová	DH
1. 9. 2023 pá	09.00–18.00 Showroom Dentsply Sirona	Ergonomie, efektivita a management praxe – čtyřruční práce a rozdělení práce v týmu MDDr. Břetislav Martinák, Petra Rodová	WS
6. 10. 2023 pá	08.30–16.00	Implantologický chirurgicko-protetický kurz s použitím digitálních technologií MUDr. Miroslav Šafařík, MDDr. Štěpán Vondrášek	WI
26. 10. 2023 čt	08.00–16.00 Hotel DUO	Snadnější a efektivnější postupy v profylaxi – práce s kyretami, praktický kurz Mgr. Hana Stratilová	DH
10. 11. 2023 pá	12.00–18.00 Hotel DUO	Parodontologie pro pokročilé I. – Bakterie, imunita, cytokiny, geny doc. MUDr. Eva Kovařová, Ph.D.	W
23. 11. 2023 čt	08.00–16.00 Hotel DUO	Snadnější a efektivnější postupy v profylaxi – práce s kyretami, praktický kurz Mgr. Hana Stratilová	DH
<b>JIHLAVA</b>			
22. 9. 2023 pá	13.00–18.30 EA Business Hotel Jihlava	Onemocnění dutiny ústní III. – projevy lokálních a celkových onemocnění v oblasti jazyka MUDr. Hana Poskerová, Ph.D.	W
24. 11. 2023 pá	13.00–18.00 EA Business Hotel Jihlava	Předvídatelná parodontologie ve zkratce MDDr. Filip Hromčík, Ph.D.	W

Kdy, kde	2023	Téma a přednášející	Pro
<b>VALEČ U HROTOVIC</b>			
2.–3. 6. 2023	Zámek Valeč pá 10.00–17.00 so 09.00–14.00	Adhezivní stomatologie od A do Z. Jak obnovit mechaniku, funkci a krásu přirozených zubů MDDr. Ondřej Kříž, Marek Mrozovský	WS
<b>OSTRAVA</b>			
9. 11. 2023 čt	12.00–18.00 Hotel Harmony	Efektivní ošetření ortodontického pacienta v ordinaci DH Klára Nová, DiS. et DiS.	DH
24. 11. 2023 pá	12.00–18.00 Hotel Harmony	Parodontologie v každodenní praxi zubního lékaře MUDr. Jaroslav Myšák, Ph.D.	W
<b>BRNO</b>			
19. 5. 2023 pá	12.00–18.00 Hotel Vista	Management pacienta s akutním stavem v dentální praxi doc. MUDr. Eva Kovařová, Ph.D.	W
2. 11. 2023 čt	11.00–16.30 Hotel Vista	Augmentace měkkých tkání v okolí implantátu – praktický kurz na prasečích čelistech	WI
3. 11. 2023 pá	13.00–18.30 Hotel Vista	Chirurgie parodontu a slizniční onemocnění MUDr. Dana Siegllová, MUDr. Markéta Libánská	WS, WI
<b>HRADEC KRÁLOVÉ</b>			
26. 10. 2023 čt	13.00–18.30	Implantace se systémem MIS v kostce – teorie & praxe MUDr. Martin Čelko	WI
<b>ČESKÉ BUDĚJOVICE</b>			
27. 10. 2023 pá	12.00–18.00 Hotel Vita	Úrazy stálých zubů a poúrazové komplikace prof. MUDr. Romana Koberová Ivančaková, CSc.	W
9. 11. 2023 čt	12.00–18.00 Hotel Vita	ORL a stomatologie - vybraná témata na hranici oborů a společná konzultace MUDr. et MUDr. Petr Kocum	WS, WI
<b>LITOMĚŘICE</b>			
27. 10. 2023 pá	13.00–18.30 Biskupský pivovar	Jednoduchá estetická stomatologie – radost z modelování MDDr. Ondřej Kříž	WS

Pro: W – pro zubní lékaře, dentální hygienistky, sestry, WO – pro ortodontisty, WS – pro stomatology, WI – pro implantology, WT – pro techniky, DH – pro dentální hygienist(k)y, S – pro sestry;

**Aktuální seznam akcí najdete na [www.jps.cz/akademie](http://www.jps.cz/akademie)**

**Na naše semináře se můžete registrovat online na internetových stránkách [www.jps.cz/akademie](http://www.jps.cz/akademie), telefonicky na bezplatné lince 800 111577, e-mailem na adrese [objednavky@jps.cz](mailto:objednavky@jps.cz) a u svého obchodního zástupce.**



**Vladana Slámová,**  
koordinátorka Akademie  
M: +420 770 139 676 | E: [slamova@jps.cz](mailto:slamova@jps.cz)  
[www.jps.cz/akademie](http://www.jps.cz/akademie)  
FB: [www.facebook.com/JPS.dentalni.vyroby](https://www.facebook.com/JPS.dentalni.vyroby)

**ZELENÁ LINKA (VOLÁNÍ ZDARMA)**  
**800 111577 (Česká republika) | 0800 004 277 (Slovensko)**

JPS s. r. o., Velichovská 14, 155 00 Praha 5,  
tel.: +420 235 518 936, objednávky: [objednavky@jps.cz](mailto:objednavky@jps.cz), [www.jps.cz](http://www.jps.cz)